French School
École française

UNNAMED SITTERS – Male
In order of appearance – since 2006

J.9.3461 Jeune homme en habit bleu, pstl, 75x61, c.1800, inscr. "dans ... l'envoyer ... sentiment qu[e] trompeur ... cette amitié mille bai[sers] celle qui [vous] aime, ..." (Nice, Galerie Dante, 26–27.VI.2001, Lot 44 repr., Éc. fr., est. F100–150,000. London, Christie's, 9.VII.2002, Lot 106 repr., attr. Capet, est. £4–6000, £4182; European PC; London, Sotheby's, 3.III.2006, Lot 156 repr., attr., est. £1–2000, £8400). Lit.: Jeffares 2006, p. 86Ciii, ?attr. Capet [attr. Capet not retained] Φ

Photo courtesy Christie's

J.9.3464 Chevalier de Saint-Louis, habit bleu, pstl, 58x48 (Des Isnards. Château du Martinet; Paris, Artcurial - Briest-Le Fur-Poulain-F.Tajan, 14.III.2006, Lot 134 repr., attr. Louis Vigée, est. €2500–3000, €4316) φ

J.9.3466 Jeune homme, pstl, 37.5x28.5, mauvais état (Paris, Drouot, PIASA, 22.III.2006, Lot 93 n.r., est. €600–800)

J.9.3467 Homme en robe de chambre, bonnet au ruban bleu, pstl, 64x75 (Toulouse, Chassaing, 30.III.2006, Lot 222 repr., est. €700–1000) φ

J.9.3469 Militarie en uniforme bleu, pstl (Dijon, 30.III.2006, Lot 49 repr.) φ

J.9.3471 Homme en habit gris, pstl, 59x49 (Toulouse, Artcurial, 5.IV.2006, €3400) φ

J.9.3473 Homme de qualité, pstl, 45x38 (Paris, Drouot, Coutau-Begarie, 28.IV.2006, Lot 19 n.r., est. €400–500)

J.9.3474 Homme en habit gris, pstl (Greenville, New York, Carlsen Gallery, 21.V.2006, Lot 420 repr.) φ

J.9.3476 Homme en habit prune, pstl (Rome PC) [cf. Vestier] φ

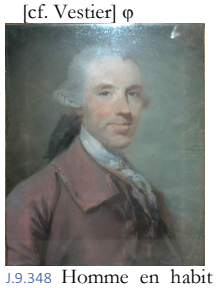

J.9.348 Homme en habit brun, pstl [?, cr. clr], Ø17.3 rnd. (M. Fribourg, vente 8.VII.19?, Lot 148. London, Sotheby's, 5.VII.2006, Lot 139 repr., circle of Isabey, est. £1500–2000, £4200) [cf. Guérin] φ

J.9.3482 Jeune chevalier de Malte, pstl/ppr, 61x50.2 (London, Christie's South Kensington, 13.IX.2006, Lot 51 repr., Éc. fr., 18th/19th century, est. £1200–1800; Boris Wilnitsky Fine Art, as by Jens Juel; Berlin-Grunewald, Galerie Bassenge, 29.XI.–1.XII.2007, Lot 6224 repr., est. €7500) φσ

J.9.3484 Homme, pstl, 58x48 ov., inscr. "Portrait de mon grand-père fait en 1794, ancien avocat au Parlement de Paris" (René Le Doux, château de Chiffrevast; vente succession, Paris, Beaussant-Lefèvre, 23.X.2006, Lot 118 repr., est. €700–800) φ

J.9.3486 Homme en habit rouge, tenant une lettre, pstl, 54x43 ov. (Pamiers, Ariège Enchères, 1.XI.2006) φ

J.9.3488 Volontaire de la Garde nationale, en buste de face, pstl, fusain, craie, 61x47 (Paris, PIASA, 10.XI.2006, Lot 41 n.r., est. €500–600)

J.9.3489 Homme, pstl, 57.5x49 (European PC 2006, as La Tour) [??; cf. Voiriot] φ

J.9.3491 Man in blue coat with gold edging, pstl, c.1780 (Fraser Cameron, Ltd, Minneapolis, a.2007) φ

J.9.3493 Homme en habit bleu, pstl, 61x50 (Vendôme, Rouillac, 15.I.2007, Lot 96 repr.) φ

J.9.3495 Homme en buste en gilet, jabot et manches de dentelles, perruque poudrée, un crayon dans sa main droite, pstl, 60x50 (Paris, Drouot, Rossini, 16.III.2007, Lot 38 n.r., est. €800–1000) φ

J.9.3497 Homme en habit bleu, pstl (Narbonne, 31.III.2007) φ

J.9.3499 Homme à la veste grise, pstl, 50x40 (Paris, Drouot, Coutau-Begarie, 1.VI.2007, Lot 19 repr., est. €800–1200) [cf. Saint-Michel] φ

J.9.3501 Elegant young man, half-length, in a blue velvet coat and a plumed hat with a maltese dog on his right arm, pstl/ppr, 75.5x56.5 (Amsterdam, Christie's, 26–27.VI.2007, Lot 233 repr., est. €1500–2000) φ

J.9.3503 Man in a brocade coat, with white waistcoat, pstl (Amsterdam, Christie's, 26–27.VI.2007, Lot 232 repr., with 6 other items, est. €2–3000) φ

J.9.3505 Homme à l'habit rouge, pstl, 49x38 (Château de Talancé; Paris, Drouot, Daguerre, 8.VI.2007, Lot 75 repr., est. €500–600) φ

J.9.3507 Homme au manteau brun, pstl, 34.6x26.8 (French PC 2007; Portuguese PC 2007). Attr. Vivien [??] φ

J.9.3511 Homme en habit gris, pstl/ppr, 32x25 (Zurich, Koller, 21.IX.2007, Lot 6521, 19th century, SwFr2–3000) φ

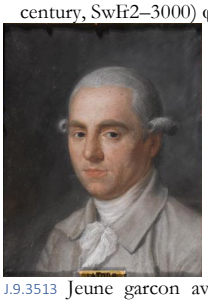

J.9.3513 Jeune garcon avec chien, pstl, 33x30.5 (Paris, Massol, 12.XI.2007, Lot 5 repr., XIXe, goût de F.-H. Drouais, est. €2000–2500) φ

J.9.3517 Homme, pstl, 45.5x37 (Paris, Drouot, Farrando Lemoine, 28.XI.2007, Lot d repr., entourage de Chardin, est. €1500–2000, €1700) φ

J.9.3519 Homme en habit bleu, pstl/ppr, 61x49.5 (Toronto, Waddington's, 27.XI.2007, Lot 242 repr., est. C$700–900) φ

J.9.3521 Homme en habit bleu, pstl/ppr, 55x47.5 ov. (Ahlden, Schloß, 30.XI.–1.XII.2007, Lot 1477 repr., German sch., est. €300) φ

J.9.3523 Homme, pstl/ppr, 61x48 (Antwerp, Bernaerts, 10.XII.2007, Lot 61A n.r., entrouage de La Tour, est. €800–1000, €850)

J.9.3524 Homme en habit bleu, pstl, 46.5x40, c.1760 (Angers, Enchères Pays-de-Loire, 11.XII.2007, Lot 97 repr., est. €1000–1500) φπ

J.9.3526 Homme en habit gris, pstl, 45x37 (Neuilly, Aguttes, 11.XII.2007, Lot 219 repr., éc. anglaise, fin XVIIIe, est. €700–800) φ

J.9.3528 Homme en habit brun, pstl, 39.5x31, c.1730 (Paris, Drouot, Ferri, 12.XII.2007, Lot 18 repr., entourage de Pierre Allais, est. €400–600) φ

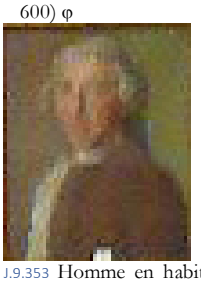

J.9.353 Homme en habit prune, pstl, 54x44 ov., c.1760 (Lille, Mercier, 16.XII.2007, Lot 159 repr., est. €1000–1500) φ

J.9.3532 Homme en habit bleu, pstl, 55.5x45.5 (Saint-Dié-des-Vosges, 16.XII.2007, Lot 70 repr.; Saint-Dié-des-Vosges, 8.I.2008, Lot 833-13) φ

J.9.3534 Man in a soft ruff, pstl (French art market 2008) [?XVIIIe cop. a/r XVIIe source] φ

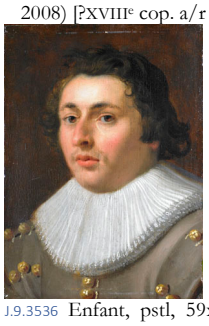

J.9.3536 Enfant, pstl, 59x49 ov. (Cannes, Issaly Pichon, 23.II.2008, Lot 183 repr., est. €1200–1500) φ

J.9.3538 Homme en habit noir, pstl/ppr, 56.4x46 ov. [c.1770] (Bernheim Jeune. Galerie Alexis Bordes, cat. 2008, no. 6 repr., attr. F.-H. Drouais) [??; cf. Vestier; Loir] φ

J.9.354 Homme en armure, pstl, 38x31 (Périgueux, Périgord Enchères, 16.III.2008 repr., est. €600–800) φ

J.9.3542 Jeune garçon, pstl/ppr, 32x26.5 (Versailles, Perrin Royère Lajeunesse, 6.IV.2008, Lot 82 n.r., est. €200–250)

J.9.3543 Homme en perruque, pstl/ppr bl., 45x34.5 (Paris, Drouot, Libert, 11.IV.2008, Lot 16 n.r., est. €100–200) φ

J.9.3545 Jeune garçon au gilet bleu, pstl, 35.5x29 (Paris, Drouot, Libert, 11.IV.2008, Lot 17 n.r., est. €2000–2500) φ

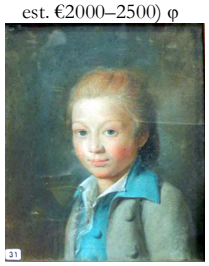

J.9.3547 Homme en perruque, drape de rouge, pstl, 60x43 (Paris, Drouot, Libert, 11.IV.2008, Lot 20 repr., est. €500–700) φ

J.9.3549 Homme, à la veste de velours de couleur saumon pstl, 67x47 ov. (Paris, Drouot, Libert, 11.IV.2008, Lot 24 n.r., est. €500–700) φ

J.9.3551 Boy holding a hammer and a book, half-length, pstl, 66x54.5 (Doncaster, Wilkinson's, 27.IV.2008, Lot 362 repr., est. £400–600) [Dutch or French?] φ

J.9.3553 Homme, pstl, 54x46 (Paris, Drouot, Oger Semont, 19.V.2008, Lot 141 repr., est. €300–400, €650) φ

J.9.3555 Militaire portant l'ordre de Saint-Louis avec son chien, pstl, 60x49 (Paris, Drouot, Oger Semont, 19.V.2008, Lot 142 repr., est. €600–800, €1300) φ

J.9.3557 Abbé, pstl, 50x39 (Paris, Drouot, Millon, 11.VI.2008, Lot 62 repr., est. €1200–1500, €1735) φ

J.9.3559 Homme en habit brun, pstl, 58x47 (Granville, Hôtel des ventes, 13.VII.2008, Lot 73 repr., fin XVIIIe, est.) φ

J.9.3561 Homme en buste, en habit rouge, pstl/ppr, 55x47 (PC Carpentras; Paris, Christie's, 1–2.IX.2008, Lot 485 repr., est. €500–600) φ

J.9.3563 Deux jeunes garçons, pstl, 36x30 ov. (Rennes, Bretagne Enchères, 20.X.2008, Lot 1 repr., est. €150–200) φ

J.9.3565 Homme en buste de profil, pstl, sanguine, crayon noir, 19x16.5 ov. (Toulouse, Chassaing Marambat, 12.XI.2008, Lot 139 repr., est. €400–500) φ

J.9.3567 Homme en habit rouge, pstl, 44.5x35.5 (Fontainebleau, Osenat, 30.XI.2008, Lot 210 repr., est. €600–800) φ

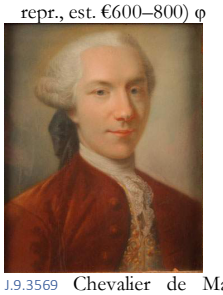

J.9.3569 Chevalier de Malte, pstl, 55x46 ov. (London, West Norwood, Rosebery's, 9–10.XII.2008, Lot 932 repr., est. £250–300) φ

J.9.3571 Homme en habit rouge, pstl, 54x44 (Aurillac, Cantal Enchères, 7.XII.2008, Lot 46 repr., est. €800–1000) φ

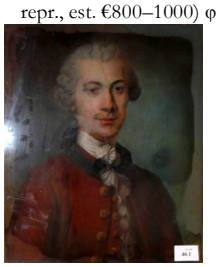

J.9.3573 Gentleman in a blue coat, ?officier des Gardes françaises pstl/ppr, 51x40.5, sd "LB?1774" (PC Oxfordshire; Miles Barton a.2009, circle of Cotes) φ

J.9.3575 Homme en habit noir, le main dans son gilet, pstl, 46.5x38.5 (Evreux, François Thion, 18.I.2009, Lot 44 repr.) φ

J.9.3577 Autoportrait d'un artiste, en habit bleu, assis, tenant un porte-crayon, pstl/pchm, 32x24 (Hannover, Galerie Zibelius, 2009, Éc. fr., c.1760, adv. Web; Berlin, auctiondata, 30.V.2016, Lot 24 repr., est. €700–910) [?cf. German sch.] φ

J.9.3579 ~ ?pastiche a/r Roslin pnt., Boucher (MV 4485)

J.9.358 Enfant, pstl (Paris, Salle Rossini, Art Valorem, 3.II.2009, Lot 3 repr., est. €600–800, €2300) [cf. Drouais, Mérelle; Lenoir De Heere differs] φ

J.9.3582 Homme en habit noir, assis, tenant une canne de la main g., pstl, 65x55 (Cahors, Enchères Valentré, 7.III.2009, Lot 62 repr.) φ

J.9.3584 Homme en habit rouge bordé d'or, pstl, 63x53, c.1760 (Lille, Mercier, 16.XII.2007, Lot 158 repr., est. €2–3000. Paris, Drouot, Delvaux, 8.IV.2009, Lot 27 repr., est. €800–1000) [cf. Pougin de Saint-Aubin] φ

J.9.3586 Homme en habit noir, pstl, 53.5x44 ov. (Paris, Christie's, 28–30.IV.2009, Lot 652 repr., est. €3–5000) φ

J.9.3588 Chevalier de Malte, pstl, 54x43 ov. (Verviers, Hôtel des ventes Legros, 29.IV.2009, Lot 372 repr., est. €300–400) φ

J.9.359 Jeune homme; & pendant: J.9.3591 jeune homme, pstl, 53x36 ov. (Sceaux, Michel Siboni, 14.VI.2009, Lot 251 repr., est. €300–400; Sceaux, Michel Siboni, 15.XI.2009, Lot 161 repr., est. €200–300. Paris, Drouot, Gros & Delettrez, 4.XII.2009, Lot 17) φ

J.9.3594 Gentilhomme, pstl, 61x49 ov. (Sceaux, Michel Siboni, 14.VI.2009, Lot 252 repr., est. €180–200; Sceaux, Michel Siboni, 15.XI.2009, Lot 162 repr., est. €200–300. Paris, Drouot, Gros & Delettrez, 4.XII.2009, Lot 17) φ

J.9.3598 Jeune homme en habit gris, gilet rouge, pstl, 52x40 (Doullens, Denis Herbette, [?a.26.VII.2009], Lot 133 repr., est. €3500–4000) φ

J.9.360 Homme en uniforme blanc, pstl, 65x54 (Beaulieu, Charles Gillardeau, 11.VIII.2009, Lot 16 repr.) φ

J.9.3602 Homme du clergé tenant un livre, pstl,/ppr 61x50 (Clermont-Ferrand, Vassy, Jalenques, 25.IV.2009, Lot 292 repr., est. €300–400; Clermont-Ferrand, Vassy, Jalenques, 3.X.2009, Lot 265 repr., est. €300–400) φ

J.9.3604 Officer au tricorne, pstl, 56x46 ov. (Paris, Drouot, Néret-Minet & Tessier, 19.VI.2009, Lot 2 n.r., est. €1200, €900) φ

J.9.3606 Homme de qualité, pstl/ppr, 34.5x29 (Paris, Galliera, 9.VI.1961, Lot 8 repr., ₣4000). Exh.: Paris 1952a, no. 69b n.r. Lit.: Jeffares 2006, p. 386Cii, as Nanteuil; Adamczak 2011, no. R.80, repr. p. 286, ??Nanteuil, ?B. ou W. Vaillant [??attr.] Φ

J.9.3608 Homme en habit bleu, pstl, 53x44, [c.1780] (Lyon, Etienne de Baecque, 18.X.2009, Lot 154 repr., éc. fr. début XIXe, est. €400–500) φ

J.9.361 Homme en habit rouge foncé, pstl, 47x39 (Metz, Noblat, Thomas, 18.X.2009, est. €100–150) φ

J.9.3612 Homme en habit gris, pstl, 50x40 (Namur, Rops, 15.XI.2009, Lot 557 repr., est. €100–150) φ

J.9.3614 Homme en habit bleu foncé, pstl, 62.5x51 ov. (Paris, Drouot, Cornette de Saint Cyr, 4.XII.2009, Lot 16 repr., est. €1200–1500) φ

J.9.3616 Homme en habit brun, pstl/ppr, 56x46 ov. (Villeneuve-lez-Avignon, Bonnaz, Lecomte, 7.II.2010, éc. fr., €2200. Auxerre Enchères, 12.II.2017, Lot 302 repr., est. €1000–1200, €1250). Lit.: *Gazette Drouot*, 28.I.2010, p. 108 repr. [cf. Boze; Ducreux; Lenoir] φ

J.9.3618 Commandeur du Saint-Esprit, pstl, 56x46 ov. (Auxerre, Frédéric Lefranc, 28.II.2010, Lot 271, entourage de Perronneau, est. €1000–1200) φ

J.9.362 Jeune homme en habit bleu, pstl, 30x27 (Lyon, Aguttes, 15.III.2010, Lot 55 repr., est. €1500–2000) φ

J.9.3622 Homme en habit noir, gilet jaune, jabot de dentelle, pstl, 54x45 (Paris, Drouot, Kahn-Dumousset, 19.III.2010, Lot 20 repr., est. €400–500) φ

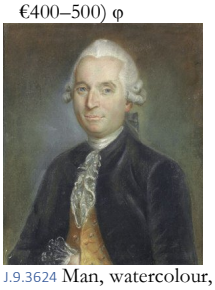

J.9.3624 Man, watercolour, pstl/ppr, 62.9x52.1 ov. (Boston, Skinner, 10.IV.2010, Lot 478 repr., est. $1000–1500) φ

J.9.3626 Homme en habit bleu, gilet d'or brodé, tricorne sous le bras, pstl, 62x46 (Belfort, 27.VI.2009, est. €450–500; Villefranche-sur-Saône, Guillaumot, 13.III.2010, Lot 63 repr., est. €450–500; Aurillac, Cantal Enchères, 25.IV.2010, Lot 65 repr., est. €800–1000; Roanne Enchères, 29.V.2010, Lot 78, est. €500–600; Lyon, Conan Lyon Rive Gauche, 5.VI.2010, Lot 156) φ

J.9.3628 Jeune homme en habit bleu, gilet rouge, jabot de dentelle, pstl, 49x39 (Bergerac, Hôtel des ventes du Périgord, 20.VI.2010, Lot 34 repr., est. €300–400) φ

J.9.363 Homme au bicorne noir, en redingote bleue, une cravache sous le bras, pstl, 51x44 (Paris, Rossini, 23.III.2010, Lot 6 repr., Éc. fr., c.1790, est. €400–500; Paris, Drouot, Millon, 25.VI.2010, Lot 142 repr., est. €800–1000; PC) φ

~pnt., 55.9x45.7 (New York, Sotheby's, 14.X.1998, Lot 71 repr., attr. Jean-Baptiste Charpentier)

J.9.3633 Gentilhomme en buste, habit prune, gilet or, pstl, 54x45 (Paris, Drouot, PIASA, 25.VI.2010, Lot 67 repr., attr. Lenoir, est. €800–1200) [Éc. fr.] φ

J.9.3635 Magistrat tenant un livre, pstl, 63.5x52.5 (PC 2010) φ

J.9.3637 Homme en habit brun clair, gilet bleu, pstl/ppr, 52x41 (Lyon, Aguttes, 20.IX.2010, Lot 35 repr., est. €400–500) φ

J.9.3639 Homme en buste à la veste bleue, pstl, 51.5x38.5 (Paris, Christie's, 29.IX.2010, Lot 27 repr., est. €2–3000) [cf. Monpeur] φ

J.9.3641 Jeune homme en uniforme, pstl, 48x38, monogram (Nîmes, Champion-Kusel, 26.VI.2010, Lot 396; 9.X.2010, Lot 364 repr., est. €200–300) φ

J.9.3643 Homme de qualité, pstl, 58.2x48 (Melun, Jakobowicz, 16.X.2010, Lot 120 repr., est. €800–1000) φ

J.9.3645 Homme en bonnet de fourrure, pstl, 61.5x48.5, sd → "A.R px 1779" (Lyon, Chenu, Bérard, Péron, 17.X.2010, Lot 4 n.r., est. €400–600)

J.9.3646 Homme à la veste rouge, pstl, 44.5x36.5 (Paris, Tajan, 20.X.2010, Lot 121, attr. Valade, est. €1000–1500, €1100) [?attr.] φ

J.9.3648 Homme en habit bleu portant une décoration, pstl/ppr, 49x38 ov. (Paris, Hôtel Marcel Dassault, Artcurial, Briest Poulain F. Tajan, 21.VI.2010, Lot 94 repr., as English sch., est. €1000–1500, b/i; 29.X.2010, Lot 257 repr., éc. fr. fin XVIIIe – début XIXe, est. €1000–1500) [Éc. fr.] φ

J.9.365 Écrivain dans sa bibliothèque, pstl/ppr, 80x64 (Paris, Drouot, Blanchet, 29.XI.2010, Lot 7 repr., est. €2–3000) φ

J.9.3652 Jeune homme avec livre, pstl, 60x41 (London, Sotheby's, 7.VII.1999, Lot 202 repr., German sch., est. £3–4000, b/i; Paris, 14.XII.2001, Lot 6 repr. Metz, Bailly-Hertz, 19.XII.2004, repr., est. €1800–2000; Metz, Bailly-Hertz, 26.IV.2009, repr., est. €1200–1500; Metz, Bailly-Hertz, 5.XII.2010, Lot 160 repr., est. €1200–1500; Metz, Hôtel des ventes, 23.I.2011, est. €1000–1200; Metz, Hôtel des ventes, 11.XII.2011, est. €700–800) Φ

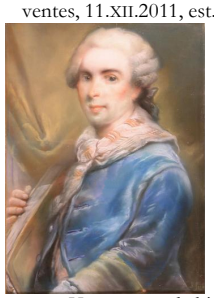

J.9.3654 Homme en habit rose, pstl, 71x58 ov., inscr. "Delatour 1761" (Paris, Drouot, Delorme, Collin du Bocage, 10.XII.2010, Lot 66 repr., éc. fr. fin XVIIIe, est. €1500–2000; Paris, Drouot, Delorme, Collin du Bocage, 13.V.2011, Lot 118 repr., est. €1000–1200) φ

J.9.3656 Jeune homme un uniforme rouge, pstl, 53.5x44 (Beaune, Daniel Herry, 11.XII.2010, Lot 25 repr., est. €500) φ

J.9.3658 Homme en habit bleu, jabot de dentelle, pstl, 62x50 ov., s ⌿ illisible (Neuilly, Aguttes, 14.XII.2010, Lot 49 repr., est. €800–1200) φ

J.9.366 Homme en habit bleu-gris, portant le Saint-Louis, tenant un livre, pstl, 81x64.5 (Neuilly, Aguttes, 14.XII.2010, Lot 51 repr., suiveur de F.-H. Drouais, est. €3–5000) φ

J.9.3662 Artiste en buste tenant un stylet, pstl/ppr, 60x46 (Paris, Drouot, Boisgirard, 17.XII.2010, Lot 131 repr., est. €800–1000; Maincy, Jakobowicz, 2.XII.2012, Lot 133 repr., fin XVIIIe, est. €2000–2500; Olivier d'Ythurbide 2013, €3800) φ

J.9.3664 Commandeur de Saint-Louis en cuirasse, perruque, pstl, 78.5x62 (Reims, Dapsens, 19.XII.2010, Lot 314 repr., est. €800–1000) φ

J.9.3666 Homme en armure, en buste, de ¾, pstl, 51x41 (Paris, Drouot, Chayette & Cheval, 28.I.2011, Lot 9 repr., suite de Grimou, est. €200–300) [cf. Vincent de Montpetit] φ

J.9.3668 Jeune garcon en habit rose, ceinture bleu, pstl, 54x44 ov. (Troyes, Boisseau Pomez, 29.I.2011, Lot 269 repr., est. €600–700) φ

J.9.367 Homme en habit bleu, pstl, 26x20 (Moulins, Sadde, 28.III.2011, Lot 150 repr., est. €100–120) [?follower of Saint-Michel] φ

J.9.3672 Gentlhomme en buste, habit gris, pstl, 39x31 (Paul-Louis Weiller; Paris, Drouot, Gros & Delettrez, 6.IV.2011, Lot 174 repr., est. €600–800; Paris, Drouot, Gros & Delettrez, 4.VII.2023, Lot 158 repr., est. €150–200) φ

J.9.3674 Homme assis à son bureau, pstl, 74.5x61 (Bordeaux, Alain Briscadieu, 2.IV.2011, Lot 13 repr., entourage de Valade, est. €1500–2000) φ

J.9.3676 Homme en habit bleu, pstl, 61.5x51.5 ov. (Melun, Jakobowicz, 2.IV.2011, Lot 202 repr., est. €400–500) φ

J.9.3678 Homme en habit rose, pstl, 54.5x46 ov. (Tours, Giraudeau, 4.IV.2011, Lot 10 repr.) [?later; cf. Perronneau, Lorimier] φ

J.9.368 Garçon, pstl, 47.5x39 (Paris, Drouot, Ader, 6.IV.2011 Lot 30 repr., fin XVIIIe, est. €600–800) φ

J.9.3682 Gentilhomme en habit noir, pstl, 58x48 ov. (Sceaux, Michel Siboni, 3.IV.2011, Lot 100 repr.) φ

J.9.3684 Homme en habit bleu, pstl, 53x45 (Pau, Gestas Carrere, 17.IV.2011, Lot 168 repr.) φ

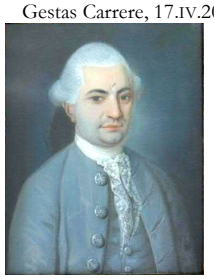

J.9.3686 Homme en habit brun, pstl, 30x24 ov. (Bayeux Enchères, 25.IV.2011, Lot 28 repr., éc. fr. XIXe, est. €200–250) [cf. Huquier; ?English sch.] φ

J.9.3688 Man in a black coat, seated, pstl, 57x46.2 (PC New Jersey; New York, Doyle, 18.V.2011, Lot 19 repr., as Continental European sch., 18th century, est. $800–1200 φ

J.9.369 Gentilhomme, pstl, 22.5x18.7 (Lyon, Conan Lyon Rive Gauche, 25.V.2011, Lot 146, Éc. fr. XIXe) [?cf. English sch.] φ

J.9.3692 Officier, pstl/ppr, 51x40 ov. (Sir Daniel Donohue; Los Angeles, Bonhams, 22–23.V.2011, Lot 7016 repr., est. €2–3000) φ

J.9.3694 Homme en habit rouge, pstl, 58.5x49 (Paris, Drouot, Fraysse, 8.VI.2011, Lot 2 repr., est. €1–2000) [cf. Glain] φ

J.9.3696 Gentilhomme en buste à la veste bleue, pstl/ppr, 63.5x49 (Paris, Drouot, Castor, Hara, 17.VI.2011, Lot 213 repr., éc. fr. v.1760, est. €600–800) φ

J.9.3698 Homme en habit bleu, pstl, 45x37 (Limoges, Nicolas Constanty, 25.VI.2011, Lot 31 repr., est. €100–120) φ

J.9.370 Gentilhomme en habit bleu, pstl, 44x37 (Mâcon, Quai des enchères, 25.VI.2011, Lot 48 repr., est. €600) [cf. Saint-Michel] φ

J.9.3704 Jeune militaire avec croix, pstl (Cannes, Issaly, Pichon, Azur Enchères, 20.VII.2011, Lot 521 repr.) φ

J.9.3706 Homme en habit gris, gilet rose; & pendant: J.9.3707 Homme en habit gris, gilet bleu; pstl, 47x37 (Comte de Montaignac, château de Bagnard, Bizeneuille, Allier. Coutances, Hôtel des ventes, 13.VIII.2011, est. €800–1000; Coutances, Hôtel des ventes, 24.IX.2011, est. €800–1000; Coutances, Hôtel des ventes, 26.XI.2011, est. €800–1000; Coutances, Hôtel des ventes, 23.VII.2016, est. €400–500) [cf. Colson] φ

J.9.371 Jeune officier portant l'ordre de ?Saint-Antoine-en-Viennois, pstl, 53x44.5 (Paris PC; vente succession, Paris, Drouot, Pescheteau Badin, 17.X.2011, Lot 13 n.r., est. €200–300) φ

J.9.3712 Magistrat, pstl, 45x36 [c.1750] (Paris PC; vente succession, Paris, Drouot, Pescheteau Badin, 17.X.2011, Lot 19 repr., as suiveur de La Tour, début XIXe, est. €600–800) [cf. Pougin; copyist of Lundberg Fredrik I] φ

J.9.3714 Homme en redingote bleuté, pstl, 58.5x49.5, inscr. *verso* 1760, âgé de 52 ans 3 mois (Paris, Drouot, Delorme, Collin du Bocage, 19.X.2011, Lot 42 repr., est. €400–600) φ

J.9.3716 Homme en habit noir, pstl, ov., cadre Infroit (Paris, Drouot, Brissonneau, 4.XI.2011, Lot 29 n.r.) φ

J.9.3718 Homme en Bacchus, pstl, 73.5x60 (Paris, Drouot, Fraysse, 30.III.2011, Lot 46 repr., éc. fr., c.1700, est. €2–4000; Bayeux, 11.XI.2011, Lot 28 repr., est. €1500–2500; Brest, Lannon, Grannec, 9.X.2014; Brest, Lannon, Grannec, 10.II.2015, Lot 476 repr., est. €2–3000; Brest, Thierry Lannon, 15.III.2016, Lot 265 repr., est. €600–800) φ

J.9.372 Homme à la veste rouge, pstl, 48x40 (Bayeux, 11.XI.2011, Lot 29 repr., entourage de Valade, est. €1200–1500) φ

J.9.3722 Chevalier de Saint-Louis en habit bleu avec brandebourgs, pstl, 65x55 (Arles, Holtz Artles, 19.XI.2011, Lot 206 repr., est. €800–1000) φ

J.9.3724 Jeune homme en habit bleu, tricorne sous le bras, pstl, 53x45.5 (PC, région lyonnaise; Paris, Drouot, Aguttes, 25.XI.2011, Lot 26 repr., entourage de L.-M. Van Loo, est. €1000–1500, €4200 [=€5355]) [cf. Lion] φ

J.9.3726 Homme en habit brun, pstl, 46x38 (Troyes, Boisseau Pomez, 26.XI.2011, Lot 252 repr., est. €400–500) φ

J.9.3728 Officier, pstl, 65x50 ov. (Besançon, Hôtel des ventes des Chaprais, Dufrèche, 8.XII.2011, Lot 31 repr., est. €200–300) φ

J.9.3732 Homme en perruque, pstl, 33x26.5 (Paris, Drouot, Delvaux, 16.XII.2011, Lot 89 repr., éc. fr. XVIIe, est. €2500) φ

J.9.3734 Homme, pstl, ov. (Galerie Gaubert, c.1975; Louis-Antoine Prat, Paris). Lit.: Adamczak 2011, no. R.79, repr. p. 286, ??Nanteuil, ?entourage de Le Brun ou de Pierre Simon φ

J.9.3736 Man in a purple coat, cap, pstl, 58.5x44.5 (London, Rosebery's, 14.I.2012, Lot 544 repr., circle of Troost, est. £300–400. Florence, Florence Number Nine, 18.VI.2013, Lot 218 repr., attr. Troost, est. €1000–1200) [?éc. fr.] φ

J.9.3738 Homme en habit noir, pstl, 59x50 ov. ([PC 2012, attr. La Tour) [??; cf. Loir] φ

J.9.374 Homme au bonnet brodé, pstl/ppr, 62x51 (Rennes, 25.III.2012, Lot 9, est. €500–600) φ

J.9.3741 J.9.3742 Deux jeunes garçons, pstl, 54.5x45 (Paris, Tajan, 30.III.2012, Lot 118 repr., entourage de Louis Vigée, est. €1000–1500) φ

J.9.3745 Homme la main dans son gilet, pstl, 63x52 (Paris, Drouot, Ferri, 13.IV.2012, Lot 11 repr., attr. Allais, est. €1500–1800, €1500) [??attr.] φ

J.9.3747 Homme en habit bleu, pstl, 63x52 (Saint-Étienne, Hôtel des ventes du Marais, 19.IV.2012, Lot 143 repr., est. €300–400) φ

J.9.3749 Homme en habit brun, pstl, 54x44 ov. (château de Plainval; Paris, Drouot, PIASA, 10.V.2012, Lot 12 repr., est. €500–700) φ

J.9.3751 Chevalier de Saint-Louis, pstl, 54x44 ov. (château de Plainval; Paris, Drouot, PIASA, 10.V.2012, Lot 13 repr., est. €1000–1500) φ

J.9.3753 Homme en habit bleu, pstl, 45.5x34.5 (Paris, Drouot, Vincent Wapler, 25.VI.2012, Lot 23 repr., est. €400–600) φ

J.9.3755 Homme en habit gris, pstl, 44x36 ov. (Paris, Drouot, Aponem Deburaux, 25.VI.2012, Lot 261 repr., est. €300–400) φ

J.9.3757 Homme en habit bleu, pstl, 44x36 ov. (Paris, Drouot, Aponem Deburaux, 25.VI.2012, Lot 270 repr., est. €300–400) φ

J.9.3759 Homme en habit marron, pstl, 59x49 ov. (Lyon, Aguttes, 28.VI.2012, Lot 44 repr., est. €400–600) φ

J.9.3761 Homme en habit rose, pstl, 47.5x35 (Le Puy-en-Velay, Le Puy Enchères, 8.VIII.2012, Lot 22 repr., est. €200–300) φ

J.9.3763 Hommes en habit bleu, pstl, 57x47; & pendant: J.9.3764 ditto (Tonnerre Enchères, 19.VI.2012, est. €800–1200) φ

J.9.3767 Homme en habit puce, pstl, 45x36.5 (Munich, Hampel, 21.IX.2012, Lot 1071 repr., est. €300–500) φ

J.9.3769 Homme en habit bleu, pstl, 45x36.5 (Munich, Scheublein, 21.IX.2012, Lot 201 repr., ?éc. fr., est. €240) φ

J.9.3771 Homme en habit gris, bonnet bleu, assis, tenant une tabatière, pstl, 63.9x53 (Arthur Lodon 1904. Mme Saint; vente 1934. Paris, Christie's, 16.X.2012, Lot 147 repr., entourage de Jan de Garemijn, est. €4–6000). Lit.: lettre d'Arthur Lodon (1849–1914), ingénieur des mines, à Maurice Tourneux, 8.I.1905, as La Tour, Crébillon, pastel d'un homme âgé, à la toque bleue, assis dans un fauteuil, tenant une tabatière φ

J.9.3773 Homme en habit bleu, pstl/ppr, 54x43 (Vienna, Dorotheum, 8.XI.2012, Lot 387 repr., Austrian sch., est. €240; Vienna, Dorotheum, 13.II.2013, Lot 138 repr., Austrian sch., est. €1200) φ

J.9.3775 Homme en habit noir, pstl, 60x51 (Tours, Giraudeau 19.XI.2012, Lot 20 repr., est. €200–250) φ

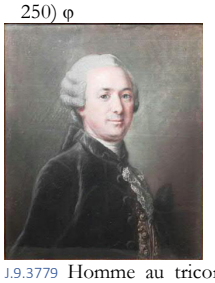

J.9.3779 Homme au tricorne, pstl, 44x35 (Paris, Drouot, Audap, Mirabaud, 5.XII.2012, Lot 42 repr., est. €500–600) φ

J.9.3781 Homme en habit brun, pstl, 55.5x46 ov. (Succession Montgolfier. Nice, Boisgirard Provence, 28.XI.2012, Lot 28 repr., est. €300–400) φ

J.9.3783 Homme en redingote bleu, pstl, 56x44 ov. (Paris, Drouot, Blanchet, 5.XII.2012, Lot 14 repr., est. €600–900) φ

J.9.3785 Chevalier de Saint-Louis en cuirasse, manteau rouge, pstl, 63x52 (Toulon, Maunier, Noudel Denieu, 9.XII.2012, repr., est. €600–700) φ

J.9.3787 Militaire en habit blanc, revers noirs, tricorne, pstl, 63x52 (Toulon, Maunier, Noudel Denieu, 9.XII.2012, repr., est. €600–700) φ

J.9.3789 Homme en habit rose, pstl, 49.5x39 ov. (Nîmes, Champion-Kusel, 26.I.2013, Lot 444 repr., est. €400–600) φ

J.9.3791 Homme en habit bleu, pstl, 65x50 (Paris, Drouot, Brissonneau, 1.II.2013, Lot 45 repr., est. €200–300) φ

J.9.3795 Homme en uniforme bleu, pstl/pchm, 32x24 ov. (château de Louveciennes Angers, Antoine Aguttes, 16.II.2013, Lot 19 repr., attr. Hoin, est. €600–800; antiquaire à Couffy; Boris Wilnitsky 2013, as of Louis-Charles-Antoine Desaix de Veygoux (1768–1800), général, by Hoin) [?; éc. fr.]φ

J.9.3797 Un mousquetaire du roi, en uniforme porté à partir de 1772, pstl, 71x57 (Morlaix, Dupont, 25.II.2013, Lot 399 repr., est. €600–800) [?; éc. fr.] φ

J.9.3799 Homme en habit brun, pstl, 55x43 (Tarbes, Adam, 10.III.2012, Lot 61 repr., est. €250–350) [cf. Colson] φ

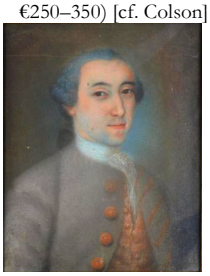

J.9.3801 Jeune enfant en costume rose, pstl, 46x36 ov. (Chinon, Herbelin, 20.III.2012, Lot 22 repr., est. €600–800) φ

J.9.3803 Homme en habit bleu, le main dans son gilet, pstl, 57x47 (Pau, Gestas, 23.III.2012, repr., est. €600–800) φ

J.9.3805 Officier de la Garde du corps, portant l'ordre de Saint-Louis, pstl/pchm, ov. [c.1765] (PC 2013) φ

J.9.3807 Homme en habit gris avec brandebourgs, pstl [c.1750] (Abbaye antiquaire, Eric Cholou, website 2013) φ

J.9.3809 Homme en habit noir, pstl, 53x43, sd → [illisible] "W Verthamon/1765 fecit" (Vendôme, Rouillac, 3.II.2012, Lot 200 repr., éc. anglaise; Olivier d'Ythurbide antiquaire, Saint-Ouen, PC) φ

J.9.3811 Homme en habit rouge aux brandebourgs avec son chien, pstl, 54x44.5 [c.1760] (Vangelli Gallery, London, website 2013, as Venetian; Cambridge, Cheffins, 13–14.VI.2018, Lot 488 repr., as French sch., est. £400–800) φ

J.9.3813 Garçon en rose, pstl, 39.5x31.5 ov. (château de Daubeuf, Normandie; Paris, Drouot, Beaussant Lefèvre, 27.V.2013, Lot 36 repr., est. €500–600) φ

J.9.3815 Garçon en train de lire, pstl, 66x55 ov., c.1780 (Paris, Drouot, PIASA, 19.VI.2013, Lot 82 repr., est. €1500–2000. Paris, Drouot, PIASA, 20.XI.2013, Lot 213 repr., as autoportrait de Mme Swetchine, née Sofia Petrovna Soymonova., est. €1000–1200) φ

J.9.3817 Homme en habit brun, pstl, 59x48, [c.1800] (Bourges, Michel Darmancier & Olivier Clair, 6.VII.2013, Lot 842 repr., est. €400–600) φ

J.9.3819 Homme en habit noir, pstl (Rambouillet, sale 2013; PC) φ

J.9.3821 Un abbé, pstl, 50x43, s illisible → "[?]P Marruel" (Saint-Jacut-de-la-Mer, Ruellan, 7.VIII.2013, Lot 361 repr., éc. fr. début XIXe, est. €150–200) φ

J.9.3823 Homme en habit rose, pstl, 55.5x43.5 (Laurence Helmer & Maison James, Saint-Ouen 2013) φ

J.9.3825 Officier en uniforme bleu, pstl, 55.5x44 (Laurence Helmer & Maison James, Saint-Ouen 2013) φ

J.9.3827 Homme de qualité, en habit brun, pstl, 39x30.5 (Saint-Dié, 29.X.2013, Lot 3504-9 repr., éc. fr.) [?; cf. Saunders] φ

J.9.3829 Garçon en bleu, chapeau noir, plume, ruban rose, pstl, 39x30.5 (Bayeux, Bailleul Nentas, 11.XI.2013, Lot 15 repr., est. €700–1000)φ

J.9.3833 Homme en habit prune, pstl, 44x33 (Paris, Drouot, Beaussant Lefèvre, 6.XII.2013, Lot 24 repr., est. €600–800) φ

J.9.3835 Homme en habit gris, pstl, 59x48, sd illisible 1788 (Nantes, Bertrand Duflos, 19.XII.2013, Lot 292 repr., est. €500–700) φ

J.9.3837 Homme jouant de la musette, pstl, 62x50.5 (Paris, Drouot, Artcurial, 7.II.2014, Lot 235 repr., est. €1500–2000) φ

J.9.3839 Jeune homme en armure, pstl, 64x52 (PC 2014; Paris, Drouot, Audap Mirabaud, 21.III.2014, Lot 8 repr., est. €2–3000) [cf. Allais] φ

J.9.3841 Homme en veste bleue, pstl, 31.5x27 ov. (PC 2014; Paris, Drouot, Ader, 24.III.2014, Lot 17 repr., est. €300–400) [cf. Ducreux] φ

J.9.3843 Homme en habit bleu dans son bureau, pstl, 79x61 ((Cahors, Anne Caudewayguese, 8.III.2014, Lot 77 repr. Brest, Adjug'art, 24.III.2015, Lot 359 repr., est. €600–800) φ

J.9.3847 Homme en habit rouge, pstl, 49.5x36.5 [c.1740] (Vichy Enchères, 10.V.2014, Lot 113 repr., est. €300–400) φ

J.9.3849 Homme en habit noir, cr. clr, 26x21 ov. [c.1700] (PC 2014) φ

J.9.3851 Homme en uniforme bleue, pstl/ppr, 43x31 (Vienna, Dorotheum, 24.VI.2014, Lot 174 repr., as follower of La Tour, est. €2–3000) φ

J.9.3853 Homme en habit bleu foncé, pstl, 43x31 (Chatou, hôtel des ventes, 29.VI.2014, Lot 85 repr., est. €100) φ

J.9.3857 Homme, pstl/ppr bl., 28.5x22.5 (Paris, Tajan, 5.XI.2014, Lot 33 repr., est. €300–400) φ

J.9.3859 Homme en habit gris, tenant une hachette, pstl/pchm, 29.5x24 (PC 2014) φ

J.9.3861 Homme en habit bleu, pstl (Brive, Gillardeau, 20.XI.2014, Lot 12 repr., est. €120–150) φ

J.9.3863 Homme en habit brun, pstl, 64x49 (Reims, Guizzetti Collet, 30.XI.2014, Lot 45 repr., est. €600–800) φσ

J.9.3865 Garçon en habit prune, pstl, 39.3x31 ov. (Paris, Drouot, Beaussant Lefèvre, 3.XII.2014, Lot 23 repr., est. €500–600) φ

J.9.3867 Homme en habit de damas bleu à fleurs roses, pstl/ppr, 56x45 (Lyon, Berard Peron Girard-Claudion, 14.XII.2014, Lot 29 repr., est. €600–1000) φ

J.9.3869 Homme en habit brun, pstl, 37x31 (Neuilly, Aguttes, 19.II.2015, Lot 70 repr., est. €200–300) φ

J.9.3873 Homme en habit gris, pstl, 53x43 (Brest, Adjug'art, 24.III.2015, Lot 360 repr., est. €200–300) φ

J.9.3875 Joueur de musette, pstl, 27x22 (PC 2015) [?a/r pnt.] φ

J.9.3877 Homme en habit noir, pstl, 54x45 [c.1760] (Corbeil, Lancry, Camper, 25.IV.2015, Lot 25 repr., est. €150–200)φ

J.9.3879 Garçon en habit brun, pstl, 56x44 ov. [c.1760–80] (Fontainebleau, Osenat, 26.IV.2015, Lot 172 repr., est. €600–800)φ

J.9.3881 Homme en habit bleu, pstl, 54x44 ov. [c.1780] (Chantilly, Hippodrome, Le Coënt, De Beaulieu, 24.V.2015, est. €500–800)φ

J.9.3883 Homme en habit bleu, pstl/ppr, 50x42 ov. [c.1780] (Expertissim, .v.2015, entourage de Joseph Ducreux, €2250)φ

J.9.3885 Homme en habit brun foncé, pstl, 45x38 (Le Havre, Lesieur, Le Bars, Mazzoni, 23.II.2015, Lot 17 repr. Paris art market 2015) [cf. Dupont] φ

J.9.3889 Homme en redingote brune, pstl, 55x45 ov., s illisible (PC 2015; Neuilly, Aguttes, 29.IX.2015, Lot 10 repr., est. €800–1000) φ

J.9.3891 Chevalier de Saint-Louis, en habit bleu galonné d'or, gilet rouge, pstl, 58.3x48.4 (château de Villers-Helon; London, Bonhams

Knightsbridge, 30.VI.2015, Lot 74 repr., est. £500–500) φ

J.9.3893 Homme en habit bleu, pstl, 44x36 [c.1770] ((Moulins, Sadde, 20.VIII.2014, Lot 22 repr., as XIXe; Paris, Drouot, Vincent Wapler, Mica, 3.VII.2015, Lot 113 repr., est. €600–800)φ

J.9.3897 Officier en uniforme bleu, revers rouges, épaulette d'argent, pstl/ppr, 42x33 (Cannes, 11.VII.2015, Lot 301 repr., éc. suédoise, est. €1000–1500) φ

J.9.3899 Homme en habit brun tenant un porte-crayon, pstl, 60x50 [c.1760] (PC 2015) φ

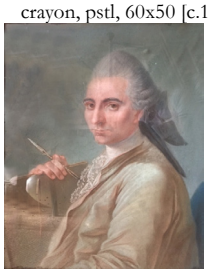

J.9.3901 Chevalier de Saint-Louis en uniforme blanc, revers bleus, épaulette d'or, pstl/ppr, 38.5x29 (Lons-le-Saunier, Fenaux-Etievant, 27.VII.2015, Lot 212 repr.) φ

J.9.3903 Jeune militaireSaint-Légier-La Chiésaz, Hôtel des ventes de Genève, 11.IX.2015, Lot 377 repr., éc. suisse, est. SwFr600–800, SwFr1500) [?Éc. fr.] φ

J.9.3905 Homme à la perruque, pstl, 33.4x27.5 [c.1660] (Léon Goupil, coll. no. 821. Jean-Louis Remilleux; Paris, Christie's, 28–29.IX.2015, Lot 808 repr., attr. Bernard Vaillant, est. €1500–2000, €1875) [??attr.]φ

J.9.3907 Officier en uniforme, pstl, 47x38 ov. (Milan, Il Ponte, 21.X.2015, Lot 448 repr., est. €800–1000) φ

J.9.3909 Homme en habit bleu, pstl, 54x46 (Paris, Drouot, Ader, 22.X.2015, Lot 27 repr., est. €150–200) φ

J.9.3911 Chevalier du Saint-Esprit dans son bibliothèque, pstl, 60x48 (Saint-Servais, Rops, 8.XI.2015, Lot 1138 repr., est. €800–1200) φ

J.9.3913 Chevalier de Saint-Louis en uniforme du régiment Royal-Carabiniers, habit bleu, doublure rouge, collet rouge, galonné d'argent, pstl/ppr, 59x48.5 ov. [c.1775] (Paris, PIASA, 9.XII.2015, Lot 102 repr., est. €2–3000, b/i; Paris, PIASA, 14.IV.2016, Lot 45; PC) [cf. Weyler] φ

J.9.3915 Homme en habit bleu, pstl, 54x44 ov. (Senlis, Le Coënt de Beaulieu, 15.XI.2015, Lot 124 repr., est. €500–800) φ

J.9.3917 Homme en habit noir, pstl, 60x50 (Paris, Drouot, Audap Mirabaud, 20.XI.2015, repr., as XIXe, est. €400) φ

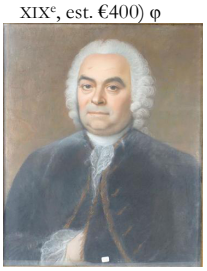

J.9.3919 Officier en uniforme bleue, pstl, 30.5x25.5 (Paris, Drouot, Pierre Bergé, 25.XI.2015, Lot 32 repr., est. €500–700) φ

J.9.3921 Homme en habit rouge, pstl, 58.5x49 [c.1760] (Blois, Pousse-Cornet, 30.XI.2015, Lot 22 repr.) φ

J.9.3923 Homme au chapeau noir, pstl/toile préparé, 63x49.5 (PC 2015; Paris, Artcurial, 13.XI.2015, Lot 88 repr., éc. fr., est. €3–4000; Paris, Artcurial, 20.I.2016, Lot 469 repr., est. €1500–2000) φv

J.9.3925 Homme en habit bleu, tenant une plume, pstl, 56x46 [c.1770] (Dijon, Vregille, Cortot, 24.II.2016, Lot 50 repr., est. €100–150) φ

J.9.3927 Petit garcon aux cerises, pstl, 44x36.5 ov. (Paris, Drouot, Delorme, Collin du Bocage, 16.III.2016, Lot 9 repr., est. €300–400) φ

J.9.3929 Chasseur à la redingote bleu, avec un fusil et son chien, pstl/ppr, 53x44 (Paris, Drouot, Castor Hara, 21.III.2016, Lot 7 repr., est. €250–350) φ

J.9.3931 Jeune dessinateur, pstl/ppr, 58x48 (PC 2016; Paris, Drouot, Beaussant Lefèvre, 3.VI.2016, Lot 5 repr., est. €1000–1500) φ

J.9.3933 Homme en robe de chambre, pstl, ov. (Paris, Drouot, Pescheteau-Badin, 3.VI.2016, L Homme en robe de chambre, pstl, ov. (Paris, Drouot, Pescheteau-Badin, 3.VI.2016, Lot 44 repr., svr de La Tour, est. €800–1200) φ

J.9.3935 Homme en habit rouge, pstl, 56.5x45.5 (Nantes, Couton, Veyrad & Jamault, 14.VI.2016, Lot 57 repr., est. €250–300) φ

J.9.3937 Homme tenant une miniature, pstl, 58x48 (Paris, Drouot, Delorme, Collin du Bocage, 15.VI.2016, Lot 28 repr., est. €800–1200) φ

J.9.3939 Homme en habit gris, pstl/ppr, 47x39 (Paris, Drouot, Tajan, 4.VII.2002, Lot 83 repr., entourage de La Tour, est. €12–15,000. Dep.: Toulouse, Fondation Bemberg, 2006. Paris, Ader, 24.VI.2016, Lot 31, entourage de Perronneau, est. €2–3000). Lit.: Jeffares 2006, p. 596Aiii, Éc. fr. Φ

J.9.3941 Curé tenant un livre de messe, pstl, 55x45 (Chartres, 26.VI.2016, Lot 53 repr., est. €200–300) φ

J.9.3943 Garçon en habit gris, collier bleu, pstl, 28x15 (Paris, Drouot, 1.VII.2016, Lot 585 repr., est. €100–150) φ

J.9.3945 Homme en habit noir, gilet brodé, pstl/ppr, 64.4x53 (PC 2016) φ

J.9.3946 Homme en habit bleu aux brandebourgs, gilet brodé, tenant un violon, pstl/ppr, 71x57 (Paris, Drouot, Tessier & Sarrou, 28.X.2016, Lot 187 repr., est. €1500–2000; PC) φ

J.9.3948 Homme en habit noir, gilet bleu, pstl, 53x44 ov. (Chartres, Galerie, 23.X.2016, Lot 103 repr., est. €500–800) φ

J.9.3951 Homme en habit gris, galonné d'or, pstl, 44.5x36.6 (Paris, Drouot, Rémy Le Fur, 25.XI.2016, Lot 16 repr., est. €800–1200) φ

J.9.3952 Homme en habit puce, pstl, 59x46 ov. (Paris, Drouot, Art Valorem, 30.XI.2016, Lot 189 repr., est. €150–200) φ

J.9.3953 Homme en habit bleu, pstl, 41x33 ov. (Paris, Drouot, Art Valorem, 30.XI.2016, Lot 191 repr., est. €150–200) φ

J.9.3954 Homme en habit rouge, accoudé sur une table dans une bibliothèque, pstl/ppr, 75.5x60 (Marseille, de Dianous, Dard, 4.XII.2016, est. €1500–2000) φ

J.9.39545 Jeune homme en habit bleu, pstl (abbé Félix Millat (1853–1902); don: Joseph & Berthe Bornèque 1902. PC 2016) φ

J.9.3955 Chevalier du Saint-Esprit en uniforme bleu galonné d'or, gilet rouge, pstl, 62x52 ov., [c.1775] (Paris, sale rue Rossini, Doré &

Giraud, 15.II.2017, Lot 70 repr., c.1790, est. €1000–1500) φ

J.9.3957 Chevalier de Saint-Louis, uniforme bleu, pstl/ppr, 54x44 ov., c.1780 (Lyon, De Baecque, 20.III.2017, Lot 567 repr., est. €1000–1200) φ

J.9.3958 Berger barbu en buste tenant un baton, pstl/ppr, 33.5x26.99 (PC 2016; Paris, Christie's, 22.III.2017, Lot 34 repr., est. €4–5000, €8125; Stephen Ongpin, exh. TEFAF, New York, .XI.2019; cat. 2021, no. 22) φ

J.9.3959 Homme en habit brun, tricorne sous le bras, pstl/ppr, 55x43, c.1770 (Bruxelles, Vanderkindere, 22.III.2017, Lot 330 repr., est. €600–800; Bruxelles, Galerie Moderne, 27.III.2018, Lot 214 repr., est. €400–600) φ

J.9.3962 Homme en habit brun avec un cor, pstl (Nîmes, Champion-Kusel, 9.V.2017, Lot 287 repr.) φ

J.9.3964 Homme en habit prune, pstl, 57x45 (Paris, Drouot, Oger Blanchet, 14.VI.2017, Lot 13 repr., suiveur de La Tour, est. €1200–1500)φ

J.9.3965 Chasseur assis près de son chien dans la campagne, cr. clr, 47.5x39.5 ov. (prince Marc de Beauvau-Craon; Paris, Sotheby's, 15.IX.2017, Lot 125 repr., est. €1000–1500, €1250) φ

J.9.3966 Homme en habit gris, pstl, 53x43 (Paris, Drouot, Damien Libert 15.XI.2017, Lot 12 repr., est. €400–600) φ

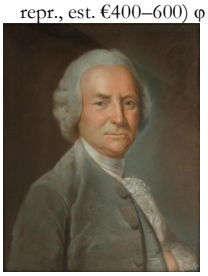

J.9.3967 Petit dénicheur d'oiseaux, pstl, 46.5x38 (Cannes, Azur Enchères, Pichon & Noudel-Deniau, 17.XI.2017, Lot 111 repr., suiveur de F.-H. Drouais, est. €800–1200) φ

J.9.3968 Homme en habit brun, pstl, 51.5x42, inscr. → "J Boze" (Toulouse, Ivoire, Primardeco, 24.XI.2017, Lot 110 repr., as by Boze, est. €350–500) [??attr.] φ

J.9.3969 Homme en armure, cr. clr/ppr bl., 31x24, inscr. *verso* "ancienne collection Piet [?]" (Marie Laforet; Paris, 6 ave Hoche, Cornette de Saint-Cyr, 28.XI.2017, Lot 428 repr., attr. Bernard Vaillant, est. €3–4000) [??attr.] φ

J.9.397, *v.* J.649.144

J.9.398 Chasseur en habit bleu avec son fusil, pstl, 53x44 [c.1775] (Fontainebleau, Osenat, 28.I.2018, Lot 141 repr., est. €200–300) φ

J.9.399 Jeune homme en habit bleu au col de fourrure, pstl, 49x42 [c.1775] (Canterbury Auctions, 6–8.II.2018, Lot 340 repr., est. £150–250) φ

J.9.4021 Jeune homme en habit noir, de profil, pstl, 42x33 [c.1795] (Paris, Piasa, 8.VI.2018, Lot 70 repr., est. €80–120) φ

J.9.4023 Homme en habit rouge, pstl, 55x44 ov. (Paris, Drouot, Beaussant Lefèvre, 3.X.2018, Lot 44 repr., est. €800–1000) φ

J.9.4024 Homme en habit noir, gilet bleu, pstl, 43.5x33.5 ov. (Nevers, Metayer, 7.X.2018, Lot 668 repr., est. €200–300) φ

J.9.4025 [olim J.66.131] Homme, pstl, cr. noir, aquarelle, 26.5x22.5 ov. (Bourgarel; Paris, Drouot, 15.VI.1922, Lot 222 repr., as by G. Fr. Schmidt. Jacques Malatier; Paris, Drouot, Ader, Laurent de Rummel, 10.X.2018, Lot 28 repr., éc. fr. dans le gout du XVIIIe, est. €1500–2000). Exh.: Paris 1920a, no. 365, as by Liotard. Lit.: Jeffares 2006, as ?Schmidt [??attr.] Φπν

J.9.4027 Garçon au chapeau, pstl, 42.8x32.2 (Paris, Drouot, Daguerre, 22.X.2018, Lot 18 repr., est. €600–800) φ

J.9.4029 Homme en habit bleu, pstl, 57x46 (Saint-Jean-de-Luz, Côte Basque Lelièvre Cabarrouy, 27.X.2018, Lot 156 repr., est. €400–600) φ

J.9.403 Officier des Gardes françaises, portant l'ordre de Saint-Louis, pstl, 49x39 ov. (Lyon, De Baecque, 12.XI.2018, Lot 439 repr., est. €400–600) φ

J.9.4031 Homme en habit brun, pstl, 62.5x45 (Mlle Fleur Champin (1937–2018), Biot; vente p.m., Cannes, Pichon & Noudel-Deniau, 16.XI.2018, Lot 362 repr., est. €150–200) φ

J.9.4032 Homme en habit bleu rayé, pstl, 47x36 (Paris, Drouot, Beaussant-Lefèvre, 14.XII.2018, Lot 60 repr., *olim* attr. Pierre Bernard, est. €800–1200) φ

J.9.4034 Homme en habit bleu, "un maître de forge", pstl/ppr, 50.5x39 (Bruxelles, Vanderkindere, 20.III.2019, Lot 374 repr., est. €400–600) φ

J.9.4035 Homme, pstl, 44x39.5 (Paris, Drouot, Leclere, 29.III.2019, Lot 84 repr. est. €3–4000) φ

J.9.4036 Homme en habit noir, pstl, 53.5x45 (Marseille, Maison R&C, 18.IV.2019, Lot 43 repr. est. €1500–2000; Marseille, Maison R&C, 29.VII.2020, Lot 290 repr. est. €500–600) φ

J.9.4037 Pèlerin en buste, pstl, 54.5x45.5 (Paris, Cornette de Saint-Cyr, 28.V.2019, Lot 24 repr.est. €2–3000) φ

J.9.4038 Homme en habit bleu, pstl, 59.5x48 ov. (Paris, Cornette de Saint-Cyr, 28.V.2019, Lot 70 repr.est. €300–400) φ

J.9.4041 Homme en habit bleu clair, pstl/pchm (PC 2019)φ

J.9.4044 Artiste en redingote bleu, assis, pstl/ppr, 73x59.5 (Lyon, De Baecque, 18.XI.2019, Lot 313 repr., est. €300–500)φ

J.9.4045 Homme en habit rouge, pstl, 47x38 ov. (Paris, Christie's, 26.V.2020, Lot 114 repr., est. €4–6000; PC; Paris, Artcurial, 26.IX.2023, Lot 275 repr., est. €3–4000) φ

J.9.4046 Homme en habit bleu, pstl/pchm, 60x49 ov. (Köln, Lempertz, 30.V.2020, Lot 2161 repr., est. €4–5,000, €5220, Berlin, Dannenberg, 16–18.VI.2022, Lot 3423 repr., ?Marie-Joseph Chénier, est. €1200; Köln, Lempertz, 19.XI.2022, Lot 1664 repr., est. €4000–4500) φ

J.9.4047 Jeune homme en uniforme d'un lieutenant-général ou maréchal de France, grand-croix de Saint-Louis, pstl/ppr (PC 2020)φ

J.9.4048 Homme en habit brun, pstl, 59.5x48, inscr. ↗ "Perroneau/1753" (comtesse de X… ; vente succession, Paris, Drouot, Coutau-Bégarie, 30.IX.2020, n.c.) [??attr.]φ

J.9.4049 Homme en uniforme, pstl, 53.5x43 ov. (Paris, Drouot, Gros, Delettrez, 30.X.2020, Lot 135 repr., attr. Lenoir, est. €1000–1500) [??attr.]φv

J.9.4051 Homme avec sphère armillaire, pstl, 75x59.5 (Paris, Eve, 17.XII.2020, Lot 133 repr., est. €600–1000) φ

J.9.4052 Homme en habit bleu, velours miniaturisé, pstl, 58.5x45 (Paris, Drouot, Beaussant Lefèvre, 12.III.2021, Lot 29 repr., entourage de Louis Vigée, est. €500–700) φπv

J.9.4053 Vieillard, pstl, 54x44 (Paris, Drouot, Thierry de Maigret, 10.IV.2021, Lot 71 repr., est. €50–80, €1400. Paris, Artcurial, 23.III.2022, Lot 119 repr., est. €2500–3000, €3000 [=€3280]) [cf. Moreau le jeune] φ

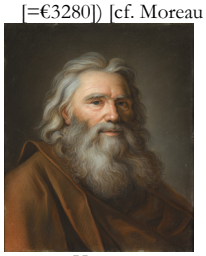

J.9.4054 Homme en manteau brun, pstl/ppr, 59.5x49.3 (PC 2021; Paris, Christie's, 18.V.2022, Lot 41 repr., est. €4–6000, b/i. Versailles, Osenat, 12.III.2023, Lot 234 repr., attr. Nanteuil, est. €2–3000) [cf. Moreau, Desgranges, Verselin] φ

J.9.4056 Homme en habit rose, pstl/ppr, 62x53.5 (Raphaël Garreta. Paris, Kâ-Mondo, 10.V.2022, Lot 112 repr., est. €200–300) [?pastiche] φ

J.9.4058 Homme en habit prune, pstl/ppr, 55x45, inscr. *verso* "J'AI 29 ANS ET DEM/DUN/1731/PEIN PAR MR LATOUR" (PC 2022; Paris, Drouot, Thierry de Maigret, 17.VI.2022, Lot 49 repr., éc. fr.) [?pastiche] φπv

J.9.4059 Père carme, pstl (?acqu. at La Tour sale 1804 [sic], 16 francs; desc.: Charles-Antoine-Nicolas Allart (1790–1876), notaire royal, maire de Ham 1833–62; desc.: acqu. M. Vidal, Ham, 1946. PC 2022) φ

J.9.406 Homme en habit noir, pstl/ppr, 55x45 (London, Sloane Street Auctions, 1.VII.2022, Lot 75 repr., attr. La Tour, est. £2–3000, £2200) [??attr.] φv

J.9.4061 Homme en manteau brun, pstl (PC 2022) [cf. Desgranges, Verselin] φ

J.9.4062 Homme en habit noire doublé de rose, pstl, ov. (PC 2022; Paris, Tajan, 15.XII.2022, Lot 47 repr., ent. Lenoir, est. €3–4000; Paris, Tajan, 26.X.2023, Lot 91 repr., est. €2–3000)φ

J.9.4063 Homme en habit gris, pstl, 61x50 (Nice, Nice Enchères, 13.XII.2022, Lot 38 repr., attr. Arnulphy, est. €1800–2000) [?attr.] φ

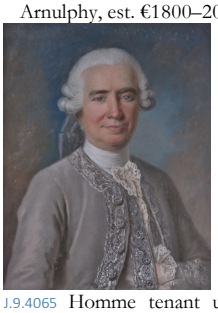

J.9.4065 Homme tenant un plan d'architecture, pstl/ppr, 60.5x49.5 (Rennes, Enchère Bretagne, 3.IV.2023, Lot 23 repr., est. €800–1000) φv

J.9.4066 Homme en habit gris, pstl, 52x40 ov., c.1780 (Paris, Drouot, Oger et Blanchet, 7.IV.2023, Lot 17 repr., est. €300–500) φv

J.9.4067 Homme en habit rayé brun et beige, pstl, 63x52, c.1790 (Paris, Drouot, Beaussant Lefèvre, 14.IV.2023, Lot 5 repr., est. €800–1000; Galerie La Maison du Roy, Paris, 2024, as circle of Labille-Guiard, €3400) φ

J.9.4068 Homme en habit brun, gilet brodé, pstl, c.1760 (Belgian PC 2023; London, Sotheby's, 6.VII.2023, Lot 117 repr., est. £3–4000, b/i) φ

~*pseudopendant: v.* J.9.6899 J.9.4069 Homme en habit bleu, pstl, 48x36 (Paris, Drouot, Delorme, Collin du Boccage, 9.VI.2023, Lot 30 repr., est. €200–300) φ

J.9.407 Homme avec manteau bleu, pstl/ppr, 84x63.5 (*ex* Budapest, Szépmüvészeti Múzeum, inv. 311. Gräfin Széchenyi, as of Louis XIV; ?auction, 29.V.1920. PC 2023) φ

J.9.4071 Garçon en habit bleu, pstl, 51.5x31 (Lyon, Bérard Péron, 9.IX.2023, Lot 10 repr., est. €400–600, €3000; Corbas, Bérard Péron, 9.III.2024, Lot 30 repr., est. €400–600)φ

J.9.4072 Homme au merle, pstl/ppr, 70x60 (PC 2023) φ

J.9.4075 Homme en habit noir, pstl, 63x51.5 ov. (Nancy, Nabecor, 3.II.2024, Lot 135 repr., est. €400–500) φ

J.9.4076 Homme en habit bleu, pstl, 56x47 ov., sd illisible "de../xbre ?1781" (Paris, Millon, 9.II.2024, Lot 21 repr., est. €200–300) φ